EMPODERAMIENTO DEL PACIENTE EPOC

Evidencias científicas y calidad de vida en EPOC

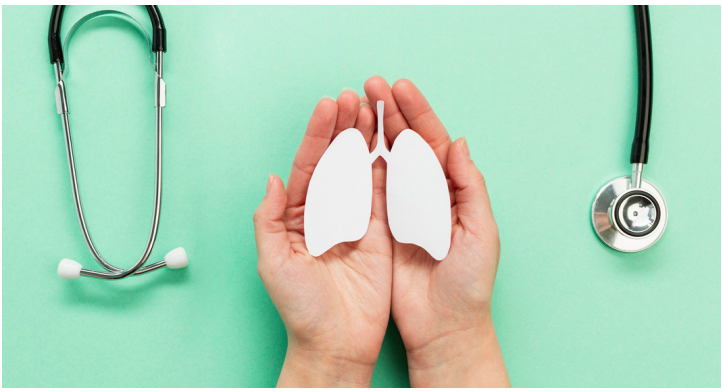

Una revisión sistemática dirigida a pacientes, familiares, cuidadores y ciudadanos

EPOC VS Género

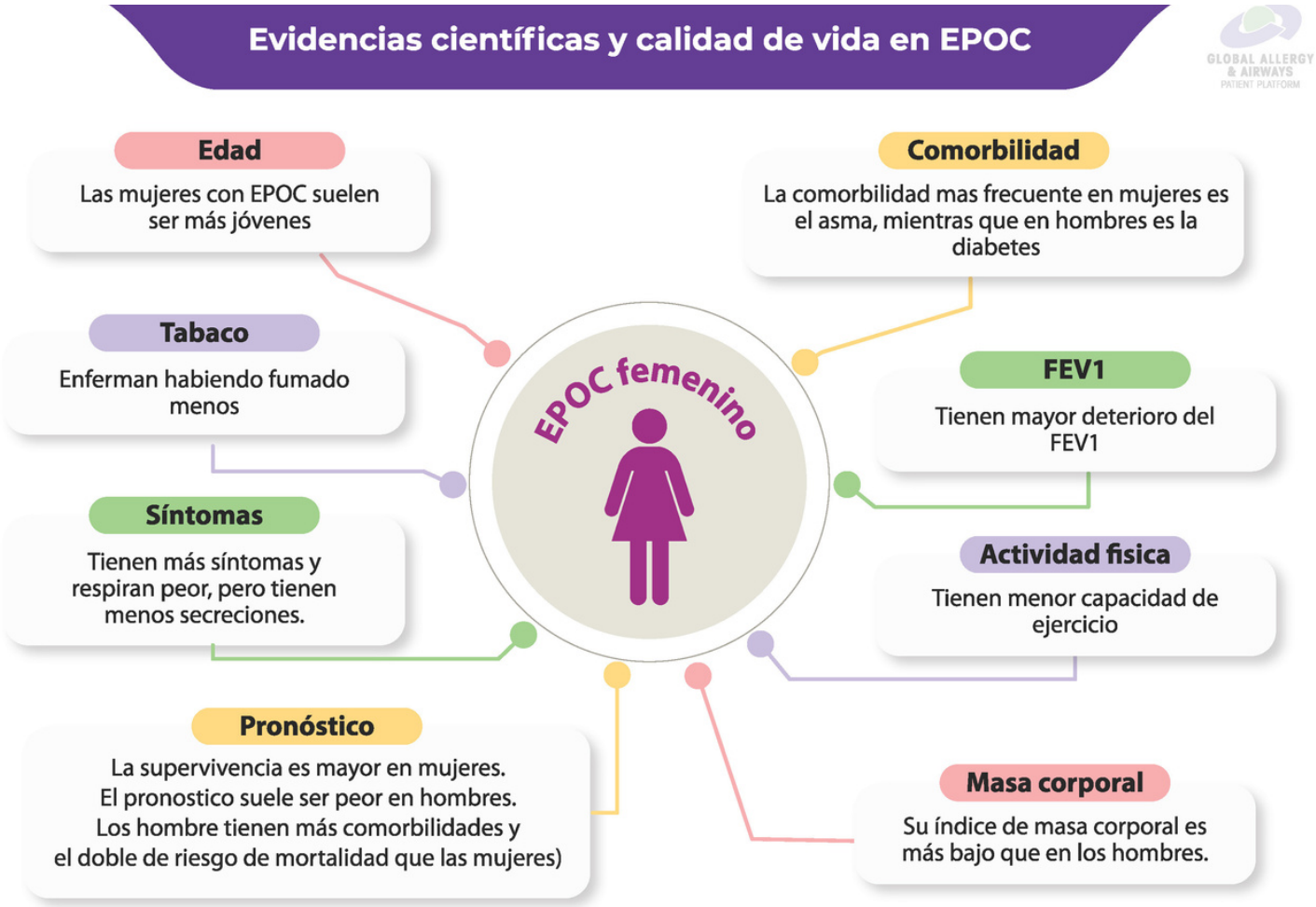

3- Perez TA, Castillo EG, Ancochea J, Pastor Sanz MT, Almagro P, Martínez-Camblor P, Miravitlles M, Rodríguez-Carballeira M, Navarro A, Lamprecht B, Ramírez-García Luna AS, Kaiser B, Alfageme I, Casanova C, Esteban C, Soler-Cataluña JJ, De-Torres JP, Celli BR, Marin JM, Lopez-Campos JL, Riet GT, Sobradillo P, Lange P, Garcia-Aymerich J, Anto JM, Turner AM, Han MK, Langhammer A, Sternberg A, Leivseth L, Bakke P, Johannessen A, Oga T, Cosio B, Echazarreta A, Roche N, Burgel PR, Sin DD, Puhan MA, Soriano JB. Sex differences between women and men with COPD: A new analysis of the 3CIA study. Respir Med. 2020 Sep;177:106105. doi: 10.1016/j.rmed.2020.106105. Epub 2020 Aug 13. PMID: 32858497.
You can check all the COPD Patient Empowerment resources at https://gaapp.org/copd/copd-patient-empowerment-scientificevidence/

EMPODERAMIENTO DEL PACIENTE EPOC

Evidencias científicas y calidad de vida en EPOC

Una revisión sistemática dirigida a pacientes, familiares, cuidadores y ciudadanos

EPOC VS Género

- **La presentación de la EPOC en mujeres tiene algunos rasgos característicos que la diferencia de la EPOC en hombres:**
  - Las mujeres con EPOC suelen ser más jóvenes
  - Enferman habiendo fumado menos
  - Tienen más síntomas y respiran peor pero tienen menos secreciones.
  - La comorbilidad mas frecuente en mujeres es el asma, mientras en hombres fue la diabetes
  - El deterioro FEV1 es mayor en hombres.
  - La capacidad de ejercicio en las mujeres con EPOC es peor y su índice de masa corporal es más bajo que el de los hombres.

- **En la comparación de resultados de hombres y mujeres con características clínicas y demográficas similares, la supervivencia es mayor en mujeres y** el pronóstico suele ser peor en hombres, ya que expresan más comorbilidades y el doble de riesgo de mortalidad respecto de las mujeres.

- **En ambos sexos, sin embargo, se expresa la llamada paradoja de la obesidad en la EPOC,** en la que un índice de masa corporal alto se asocia a menor mortalidad que un índice de masa corporal bajo.

Descubra más recursos para la EPOC en:
https://gaapp.org/copd/copd-patient-empowerment-scientificevidence/

Estos activos educativos han sido creados para los pacientes de EPOC y sus cuidadores, gracias al trabajo de colaboración de:

GLOBAL ALLERGY & AIRWAYS PATIENT PLATFORM

APEPOC ASOCIACIÓN DE PACIENTES CON EPOC

Con la revisión clínica de:

Ministerio de Ciencia e Innovación · Instituto de Salud Carlos III · ciberes

Gracias al generoso apoyo de:

AstraZeneca

Publicación Original:
BPerez TA, Castillo EG, Ancochea J, Pastor Sanz MT, Almagro P, Martínez-Camblor P, Miravitlles M, Rodríguez-Carballeira M, Navarro A, Lamprecht B, Ramírez-García Luna AS, Kaiser B, Alfageme I, Casanova C, Esteban C, Soler-Cataluña JJ, De-Torres JP, Celli BR, Marin JM, Lopez-Campos JL, Riet GT, Sobradillo P, Lange P, Garcia-Aymerich J, Anto JM, Turner AM, Han MK, Langhammer A, Sternberg A, Leivseth L, Bakke P, Johannessen A, Oga T, Cosío B, Echazarreta A, Roche N, Burgel PR, Sin DD, Puhan MA, Soriano JB. Sex differences between women and men with COPD: A new analysis of the 3CIA study. Respir Med. 2020 Sep;171:106105. doi: 10.1016/j.rmed.2020.106105. Epub 2020 Aug 13. PMID: 32858497.